





Kreisstraße RO5



© Bayerische Vermessungsverwaltung, Geobasisdaten
(Gestaltung der Plankarte als Eigentumsnachweis nicht geeignet)
© Bayerisches Landesamt für Umwelt, www.lfu.bayern.de
Bezugssystem: Gauß-Krüger
Lagesystem: 120, DHDN00 (+EPSG 31468)
Höhenbasis: 100, DHDN12 (+NN) (+EPSG 7202)
Auszug enthält Daten aus dem Rauminformationssystem

Zeichenerklärung

	Gradiente		Geländeauftrag
	Geländeschritt		Geländeauftrag
	Gradiente Nord		Lärmschutzwand
	Geländeschritt		Lärmschutzwand + Irritations-/Kollisionsschutzwand
	Gradiente Süd		
	Seitenablagierung Nordseite		
	Seitenablagierung Südseite		

Lageplanübersicht

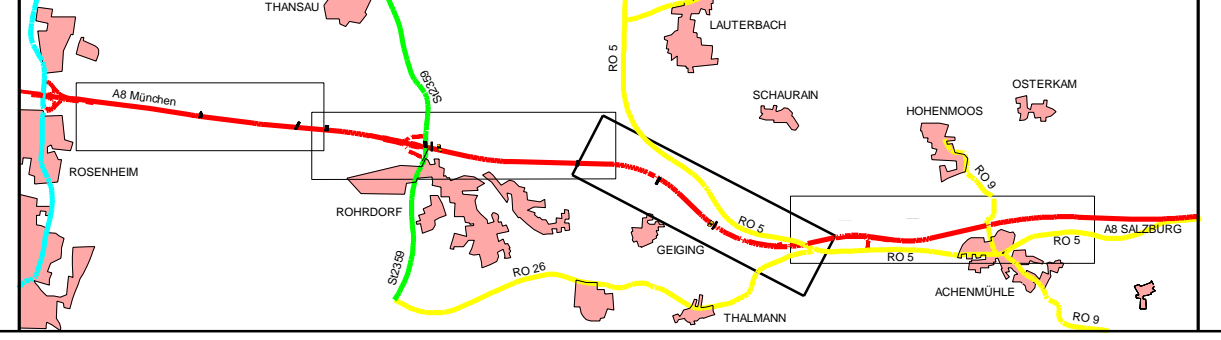

Änderungen und Ergänzungen im Zuge der 1. Tektur sind rot beschriftet

1 Tektur vom 16.03.2020

zu den Planfeststellungsunterlagen	gezeichnet:	4114	März 20	Ilyind
	geprüft:	Rel. 413	März 20	Serb
		SG 41	März 20	Karmach

Nr.	Änderung gegenüber der Planfassung vom 30.05.2014
1	Trassierung und Höhenlage geändert
2	Anschluss der GVS nach Untergraffelare geändert

Autobahndirektion Südbayern



Seidstr. 7-11
80335 München

Tel.: 089/54552-0, Fax: 089/54552-3200, E-Mail: poststelle@abts.bayern.de



gepruft:	Ref. 413	30.05.2014	HdB
	SG 41	30.05.2014	Komisch
PSP Nr.:	BCI 5.ARMSTRONG 11		
PSP Bez.:	BfE EA Bayern - Außenstelle		
Datensatz:	GD-AARMSTRONG VAAZ CAP & T		

FESTSTELLUNGSENTWURF

Straßenbauverwaltung	Unterlage / Blatt-Nr.: 6.7 T1
Freistaat Bayern	Höhenplan
Straße / Abschn.-Nr. / Station: A 8, 1120, 0,886 - A 8, 1160, 3,348	Kreisstraße R05 BW 103
PROJ.-Nr.: 09.999903.10	Maßstab: 1 : 2000/200

A 8 München - (Salzburg)
6 - streifiger Ausbau zw. AS Rosenheim und Achenmühle
Bau-km 58+780 bis 68+145

aufgestellt:
Autobahndirektion Südbayern

München, den 30.05.2014	
1. Teitur aufgestellt: Autobahndirektion Südbayern	

Dr.-Ing. Eid, Uli Raudenbörger
München, den 16.03.2020